

ELEWACJA WSCHODNIA

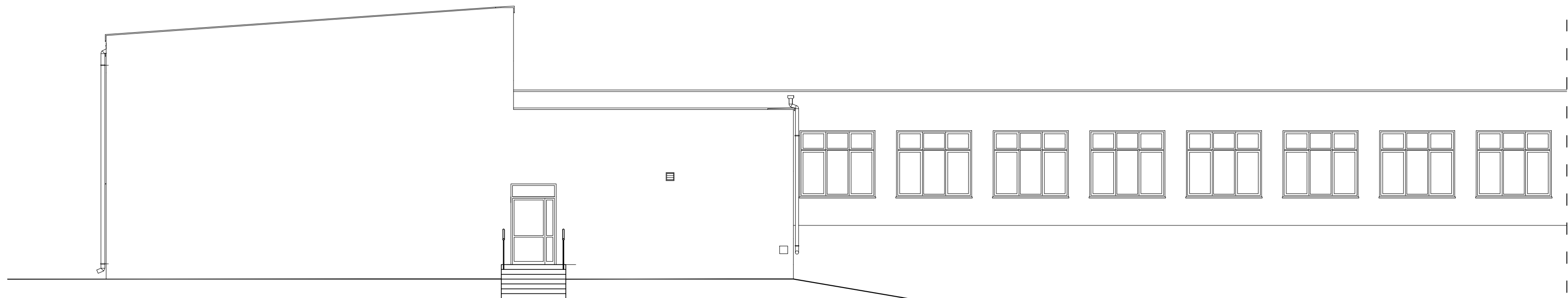

ELEWACJA PÓŁNOČNA

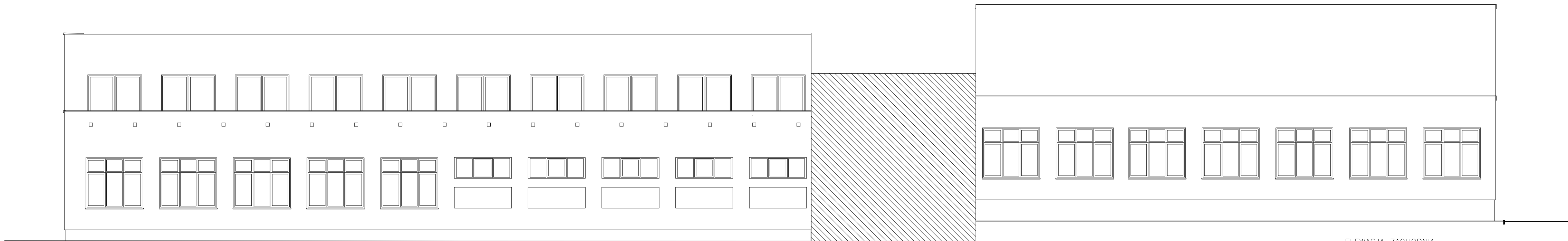
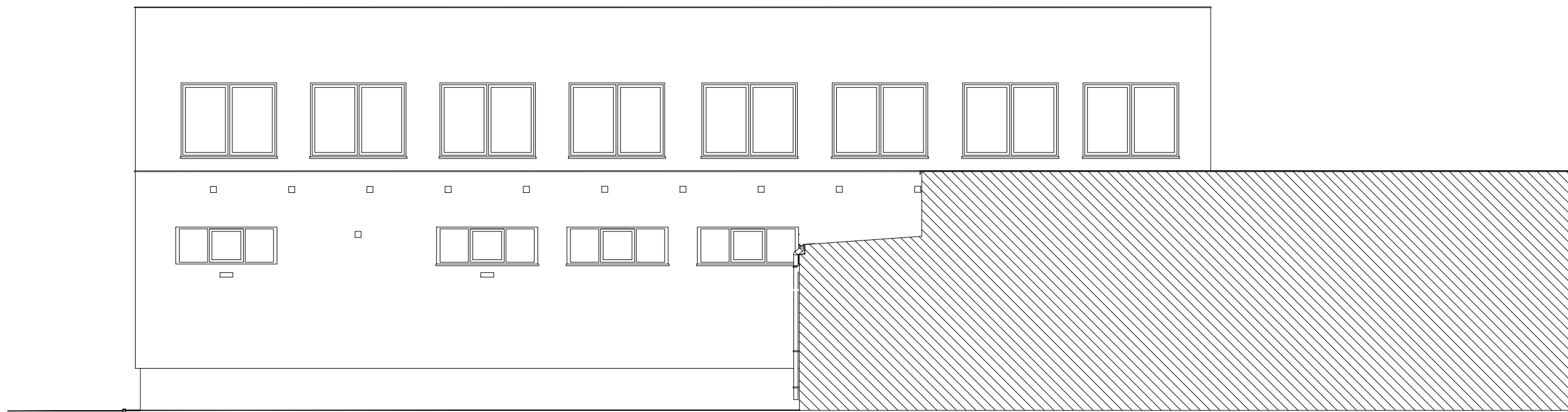

ELEWACJA ZACHODNIA

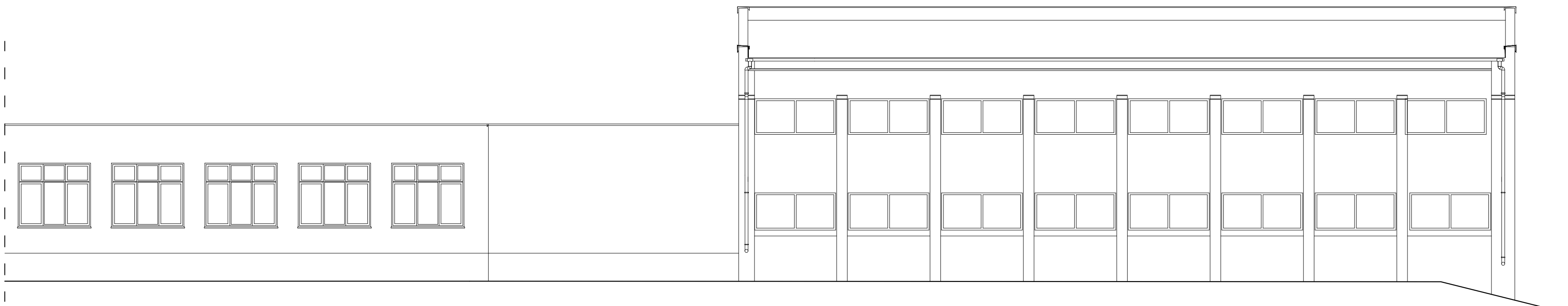

ELEWACJA PÓŁDNIOWA

INWESTYCJA:  
PRZEBUDOWA I REMONT BŁOKU  
SPORTOWEGO ZESPOŁU SZKÓŁ NR 9  
W SUWAŁKACH PRZY UL. KLONOWEJ 51  
DZ. NR EWID. 23669  
OBRĘB NR 04 MIASTO SUWAŁKI.

INWESTOR:  
MIASTO SUWAŁKI  
UL. MICKIEWICZA 1  
16-400 SUWAŁKI

ARCHITEKTURA PRZEMYSŁOWA  
**PTASZYŃSKI Architektura**  
ROMAN PTASZYŃSKI  
ul. dr. Ireny Białówny 9/6  
15-437 Białystok

Faza opracowania:  
INWENTARYZACJA

Typunek:  
ELEWACJE

Wzrost:	Architektura:	Nr oprac.:	Podpis:
Projektant:	mgr inż. arch. Roman Ptaszyński	BL-P00K-1/03	
Opracował:	mgr inż. arch. Diana Zojkowska		
Sprawdzał:	mgr inż. arch. Jarosław B. Ptaszyński	BL-P00K-10/03	

Projekt jest chroniony prawem autorskim. Projekt architektoniczny jest projektem wykonawczym, wszystkie niezbędne konsultacje z Odbiorcą Projektantem

Nr. proj.:	Skala:	Data:	Nr. rys.:	Rev.:
PT-26/2016	1:50	31/10/2016	J-4	A